LE JOURNAL DU TRI ET DE LA PRÉVENTION DES DÉCHETS

SYNDICAT INTERCOMMUNAL DE TRI ET DE COLLECTE DES ORDURES MÉNAGÈRES - N° 23 - MAI 2019

MODERNISME CONFORT SÉCURITÉ

LA NOUVELLE DÉCHÈTERIE D'ARGENTAN

Page 7

DANS CE NUMÉRO

MODIFICATIONS DE COLLECTE
TOUT SAVOIR SUR LES NOUVELLES MODALITÉS
Page 3

NOUVELLE DÉCHÈTERIE
QUELS CHANGEMENTS?
Page 10

LA MODERNISATION DU SERVICE PUBLIC DE COLLECTE DES DÉCHETS AU SERVICE DE SES HABITANTS.

Jacques PRIGENT
Président du SITCOM
Région d'Argentan

Ce nouveau numéro du Journal du Tri et de la Prévention est un peu particulier. En effet, il est consacré en majeure partie à l'évolution de la collecte des déchets ménagers qui va intervenir le 3 juin 2019 sur la quasi-totalité des communes du SITCOM Région d'Argentan.

Les comportements changent et s'améliorent, le service doit donc nécessairement être réajusté pour répondre à certaines attentes, le tout en conjuguant économies et impératifs environnementaux. Les modifications qui vont intervenir sont le fruit d'un travail mené depuis trois ans par le SITCOM Région d'Argentan sur l'optimisation des collectes.

Modifier l'organisation de la collecte des déchets est toujours délicat. Il faut rompre des habitudes et faire accepter ces changements qui accompagnent une mutation des comportements en matière de déchets ménagers. L'objectif reste pourtant toujours le même : proposer un service de qualité au coût le plus juste.

Le deuxième sujet développé dans ce numéro est la mise en service de la nouvelle déchèterie d'Argentan qui interviendra dans le courant du mois de juin. Vous découvrirez une déchèterie « nouvelle génération » avec de larges espaces de circulation, des quais couverts pour se protéger des intempéries et des progrès considérables en matière de sécurité.

Bonne lecture.

Le journal du tri et de la prévention des déchets est une publication du SITCOM Région d'Argentan 1 place Mahé 61200 ARGENTAN
Directeur de la publication: Jacques PRIGENT // Rédaction: T.GUILLAIS/R.EUDE // Conception: Régis EUDE // Crédit photo: SITCOM/ avec l'aimable autorisation d'APPRO VERT // Nombre d'exemplaires:25000 // Impression: groupe RENARD // ISSN: 2117-2722
Imprimé sur papier PEFC: PEFC est un système de certification de la gestion durable des forêts qui garantit que le bois utilisé dans la fabrication du papier de ce document provient de forêts gérées durablement.

ECO EMBALLAGES

MODIFICATIONS DE COLLECTE DES DÉCHETS MÉNAGERS

A partir du 3 juin, de nombreuses communes du SITCOM Région d'Argentan vont voir leur mode de collecte des ordures ménagères évoluer de façon distincte.

Dans un souci d'optimisation de ses tournées de collecte, le SITCOM Région d'Argentan a revu l'ensemble des circuits ce qui aura pour conséquence de modifier les jours de collecte des ordures ménagères.

La majeure partie des habitants du SITCOM est concernée.

POURQUOI CES CHANGEMENTS ?

Le SITCOM Région d'Argentan assure la collecte des déchets pour 85 communes. Son territoire comprend une partie urbaine (Argentan) des petites villes et de petits villages ruraux. Les conditions de collecte étant différentes entre ces zones, le SITCOM adapte son organisation afin d'apporter le meilleur service en fonction des contraintes.

Cependant, cette organisation doit régulièrement être modifiée afin de tenir compte des évolutions de population, des habitudes de vie et de consommation, mais également des changements de règlementation et de l'amélioration des techniques de collecte.

A SAVOIR

A l'heure actuelle, le tiers des dépenses du SITCOM est affecté à la collecte, il est donc important d'y consacrer une attention particulière afin d'assurer le meilleur rapport entre le coût et le service rendu à l'usager.

Une optimisation des tournées va donc permettre de répondre à cet enjeu important.

Les changements que vous découvrez, sont l'aboutissement d'une étude d'optimisation débutée en 2015 par le SITCOM et visant à prendre en compte ces évolutions pour les années à venir.

ET SI VOUS SAISISSIEZ CETTE OCCASION POUR CHANGER VOS HABITUDES ?

CHIFFRES CLÉS

SUR LA COLLECTE DES DÉCHETS

12000 tonnes d'ordures ménagères produites en 2018.
2700 tonnes de déchets recyclables collectées en 2018.
8700 habitants sur 45000 sont encore collectés en apport volontaire.
203kg/hab c'est la moyenne d'ordures ménagères produite en 2018.
84kg/hab c'est le poids des déchets triés.

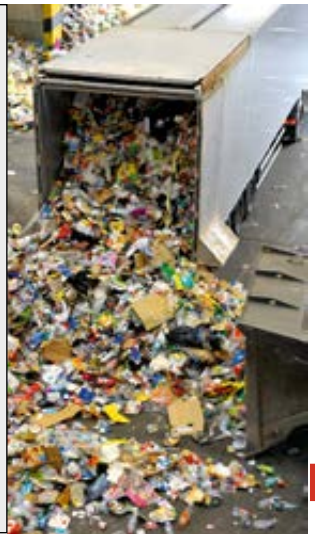

TRIER, RÉPARER, COMPOSTER, PRÉFÉRER LES PRODUITS DURABLES, LOUER PLUTÔT QU'ACHETER... AUTANT DE GESTES À ADOPTER POUR LIMITER LES DÉCHETS.

EN SAVOIR +: www.sitcom-argentan.fr

QUE CHERCHE-T-ON À FAIRE ?

Le mot d'ordre de cette nouvelle organisation des collectes est OPTIMISATION. Pour ce qui concerne la collecte des déchets, l'objectif est de rendre un meilleur service avec des moyens constants. Pour cela, trois cibles ont été identifiées :

RETIRER LES CONTENEURS COLLECTIFS POUR ORDURES MÉNAGÈRES ENCORE PRÉSENTS DANS 41 COMMUNES RURALES.

En effet, l'utilisation de ces conteneurs étant anonyme, certaines personnes y déposent des déchets n'ayant rien à voir avec les ordures ménagères (végétaux, encombrants, gravats, déchets d'artisanat ...). A la clef des surcoûts importants pour tous. (Voir page 6/7)

Les conteneurs d'apport volontaire à ordures ménagères seront enlevés durant le mos de juin 2019.

ADAPTER LA FRÉQUENCE DE RAMASSAGE LÀ OÙ C'EST POSSIBLE.

Toutes les communes du SITCOM sont collectées une fois par semaine à l'exception d'Argentan. Cette exception se justifie pleinement pour les zones commerciales et les quartiers d'habitat vertical. Cependant, une étude menée sur les quartiers pavillonnaires a montré que l'immense majorité des habitants de ces quartiers n'utilisaient qu'un seul des deux passages pour collecter leurs ordures ménagères. Faire passer le camion une fois par semaine dans ces zones permet d'améliorer l'efficacité de cette collecte sans modifier les habitudes des riverains. (Voir page 8/9)

RENFORCER LA COLLECTE SÉLECTIVE EN SACS JAUNES.

Aujourd'hui seules les communes de plus de 1000 habitants sont collectées en sacs jaunes. Cependant nous constatons qu'en modifiant l'organisation actuelle nous pouvons inclure de nouvelles communes tout en améliorant l'efficacité de ces collectes. Malgré tout, la collecte sélective en sacs a ceci de particulier que les déchets ramassés sont très légers. Il est donc impossible de l'appliquer tel quel aux zones rurales. En effet, parcourir de grandes distances en camion pour collecter de faibles tonnages entraine des coûts énormes qui font perdre l'intérêt du tri par l'habitant. C'est la raison pour laquelle cette extension se limite aux bourgs agglomérés des communes de plus de 500 habitants. (Voir page 5)

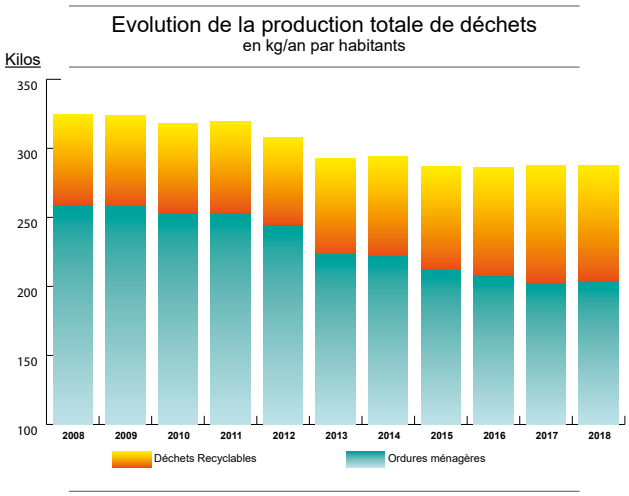

Bien que ces évolutions ne concernent pas toutes les communes du SITCOM Région d'Argentan, elles ont nécessité de revoir tous les circuits de collecte. De ce fait, si vous n'habitez pas dans une des communes impliquées dans ces changements, vous serez tout de même concerné par la modification des jours de ramassage à compter du 3 juin 2019.

RETROUVEZ LES NOUVEAUX JOURS DE COLLECTE DANS CE JOURNAL OU SUR WWW.SITCOM-ARGENTAN.FR

QUELS CHANGEMENTS POUR LA COLLECTE SÉLECTIVE ?

La collecte des déchets recyclables reste inchangée pour la grande majorité des communes. Seules les cinq communes ci-dessous sont concernées par les modifications.

Si vous habitez dans le bourg d'une de ces cinq communes, à compter du 3 juin 2019, vous aurez la possibilité de déposer vos déchets recyclables dans des sacs jaunes collectés devant chez vous. Les déchets à trier restent les mêmes. Les sacs jaunes sont fournis gratuitement par le SITCOM et seront disponibles à la mairie de votre commune.

NOUVEAU

COLLECTE SÉLECTIVE EN SACS INDIVIDUELS **À PARTIR DU 3 JUIN**	
ALMÉNÈCHES	**Lundi soir**
CHAMBOIS	**Lundi soir**
FEL	**Lundi soir**
OCCAGNES	**Mardi soir**
UROU ET CRENNES	**Vendredi soir**
Les sacs sont à présenter à partir de 17h !	

Cette collecte en sacs jaunes nécessite de respecter quelques consignes (détaillées dans le règlement de collecte du SITCOM, disponible sur www.sitcom-argentan.fr) :

- **Les sacs ne doivent contenir que des déchets recyclables. Les consignes de tri sont disponibles dans un fascicule disponible en mairie et sur notre site internet. En cas de doute vous pouvez nous interroger à sitcom@sitcom-argentan.fr ou au 02.33.36.13.60 ;**
- **Les sacs ne doivent pas faire plus de 7kg. Si nécessaire utilisez plusieurs sacs ;**
- **Les sacs ne doivent impérativement pas être utilisés pour autre chose que le tri ;**
- **Les sacs ne doivent être sortis que le jour de la collecte.**

QUEL JOUR DE COLLECTE DANS M

A PARTIR DU LUNDI 3 JUIN

Les communes suivies de * sont les communes qui n'auront plus à se déplacer au conteneur et qui bénéficieront d'un ramassage individualisé.

ALMÉNÈCHES	Lundi Matin
AUBRY EN EXMES	Vendredi Soir
AUNOU LE FAUCON	Lundi Matin
AVOINE	Mercredi Matin
BAILLEUL	Jeudi Soir
BAZOCHES AU HOULME	Vendredi Matin
BOISCHAMPRÉ *	Mercredi Matin
BOISSEI LA LANDE *	Mercredi Matin
BOUCÉ	Mercredi Matin
BRIEUX *	Jeudi Soir
CARROUGES	Mercredi Soir
CHAHAINS *	Mercredi Soir
CHAMBOIS	Mardi Matin
CHAMPCERIE *	Vendredi Matin
COMMEAUX *	Jeudi Soir
COUDEHARD *	Mardi Matin
COULONCES	Mardi Matin
ÉCORCHES *	Mardi Matin
ECOUCHÉ LES VALLÉES (SAUF:LOUCÉ)	Jeudi Matin
FEL	Mardi Matin
FLEURÉ	Mercredi Matin
FONTAINE LES BASSETS *	Jeudi Soir
FONTENAI SUR ORNE	Jeudi Soir
FRANCHEVILLE	Mercredi Matin
GIEL COURTEILLES	Vendredi Matin
GUEPREI *	Jeudi Soir
HABLOVILLE *	Vendredi Matin
JOUÉ DU PLAIN *	Jeudi Matin
JUVIGNY SUR ORNE *	Lundi Matin
LA BELLIÈRE *	Mercredi Matin
LA LANDE DE GOULT *	Mercredi Soir
LA LANDE DE LOUGÉ *	Jeudi Matin
LE BOURG SAINT LÉONARD	Vendredi Soir
LE CERCUEIL *	Lundi Matin
LE CHAMP DE LA PIERRE *	Mercredi Soir
LE CHÂTEAU D'ALMÉNÈCHES *	Lundi Matin
LE PIN AU HARAS *	Vendredi Soir

NOUVEAU JOUR DE COLLECTE SÉLECTIVE

BOUCÉ	Mercredi soir
CARROUGES	Mercredi soir
ÉCOUCHÉ	Jeudi soir
MORTRÉE	Lundi soir
PUTANGES	Jeudi soir
RÂNES	Mercredi soir
SARCEAUX	Mercredi soir
TRUN	Lundi soir

Pour les communes d'Ecouché et Putanges seules les anciennes communes seront concernés.

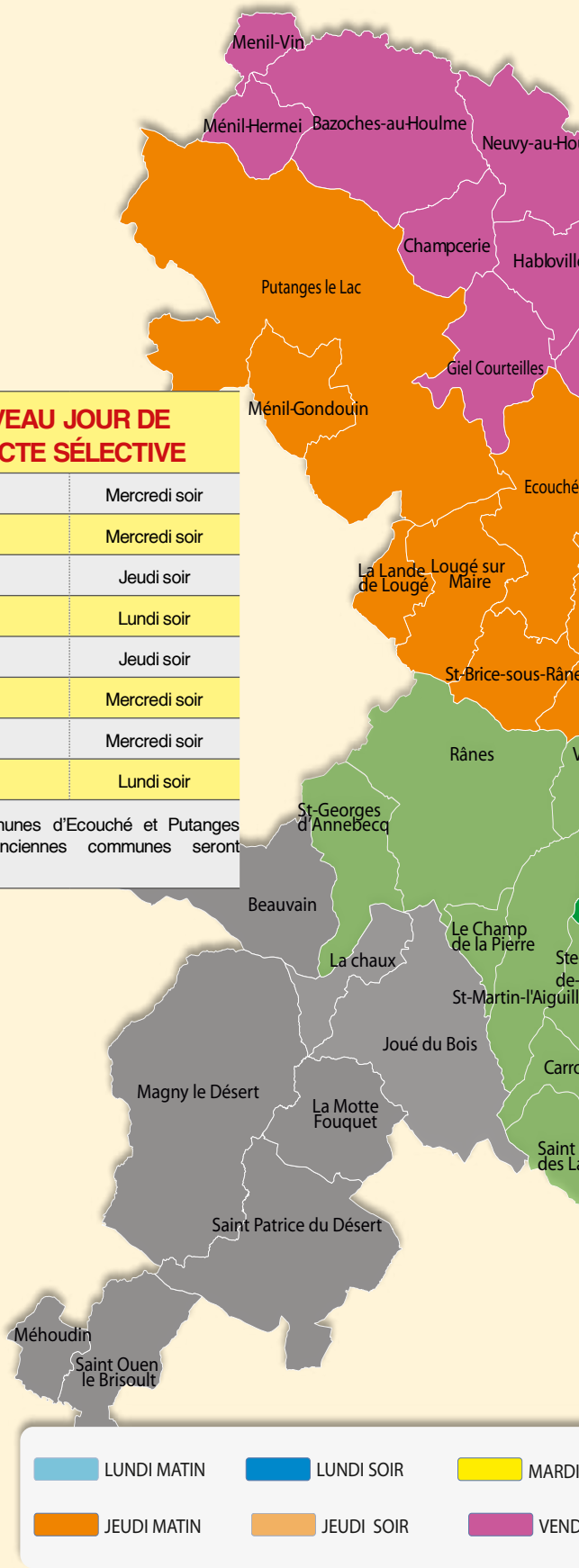

MA COMMUNE ?

ET LES JOURS FÉRIÉS

Les collectes sont maintenues TOUS LES JOURS FÉRIÉS sauf le 1er mai, 25 décembre et 1er janvier. Pour ces 3 jours fériés, toutes les collectes suivantes de la semaine sont décalées d'une journée *(exemple : si le mercredi est férié, les collectes du mercredi sont reportées au jeudi, celles du jeudi au vendredi et celles du vendredi au samedi).*

MATIN | MARDI SOIR | MERCREDI MATIN | MERCREDI SOIR
REDI MATIN | VENDREDI SOIR | Apport volontaire

LOUCÉ *	Jeudi Soir
LOUGÉ SUR MAIRE	Jeudi Matin
LOUVIÈRES EN AUGE	Mardi Matin
MÉDAVY *	Lundi Matin
MÉNIL GONDOUIN *	Jeudi Matin
MÉNIL HERMEI	Vendredi Matin
MÉNIL SCELLEUR *	Mercredi Matin
MÉNIL VIN	Vendredi Matin
MERRI *	Jeudi Soir
MONTABARD	Jeudi Soir
MONTMERREI	Lundi Matin
MONT-ORMEL *	Mardi Matin
MONTREUIL LA CAMBE *	Mardi Matin
MONTS SUR ORNE *	Vendredi Matin
MORTRÉE	Lundi Matin
MOULINS SUR ORNE	Mardi Soir
NEAUPHE SUR DIVE *	Mardi Matin
NÉCY	Jeudi Soir
NEUVY AU HOULME	Vendredi Matin
OCCAGNES	Mardi Soir
OMMOY *	Jeudi Soir
PUTANGES LE LAC *	Jeudi Matin
RÂNES	Mercredi Soir
RI *	Vendredi Matin
RONAI	Jeudi Soir
ROUPPEROUX *	Mercredi Soir
SAI	Lundi Matin
SARCEAUX	Mercredi Matin
SÉVIGNY	Mardi Matin
SEVRAI	Jeudi Matin
SILLY EN GOUFFERN	Lundi Matin
ST BRICE SOUS RANES	Jeudi Matin
ST GEORGES D'ANNEBECQ	Mercredi Soir
ST GERVAIS DES SABLONS *	Mardi Matin
ST LAMBERT SUR DIVE	Mardi Matin
ST MARTIN DES LANDES *	Mercredi Soir
ST MARTIN L'AIGUILLON *	Mercredi Soir
ST SAUVEUR DE CARROUGES *	Mercredi Soir
STE MARGUERITE DE CARROUGES	Mercredi Soir
STE MARIE LA ROBERT *	Mercredi Matin
TANQUES *	Mercredi Matin
TOURNAI SUR DIVE	Mardi Matin
TRUN	Mardi Matin
UROU ET CRENNES	Vendredi Soir
VIEUX PONT *	Mercredi Soir
VILLEDIEU LES BAILLEUL	Mardi Matin

Modifications de collecte

Quel jour de collecte ?

Ordures ménagères	Déchets recyclables
Lundi/ Jeudi	Lundi
Lundi	Lundi
Mardi/ Vendredi	Vendredi
Mardi	Mardi
Mardi Vendredi	Mardi

104è R.I rue du	
2ème D.B avenue de la	
7 route de Falaise	
Abbaye rue de l'	
Albert Giroux rue	
Alexandre Impasse	
Alménèches route d'	
Alménèches route d' jusqu'à rue Ste Claire	
Alouettes rue des	
Alsace Lorraine impasse d'	
Alsace Lorraine rue d'	
Anciens combattants rue des	
Anciens Lavoirs rue des	
André Mare rue	
Anjou rue d'	
Aristide Briand rue	
Auguste Renoir rue	
Auvergne rue d'	
Avenir rue de l' ZI	
Bains sacrés rue des	
Barbara passage	
Battages rue des	
Beigle rue du	
Belle etoile rue	
Beurrerie rue de la	
Bir Hakkeim rue de	
Bleuets rue des	
Boulangerie Chemin de la	
Bourgogne rue de	
Bouvreuils rue des	
Bretagne rue de	
Briqueterie Pôle d'activités	
Bruyères rue des	
Cabot ruelle	
Capucins rue des	
Capucins rue des (jusqu'à rue pasteur)	
Carnot boulevard	
Cayenne réage de	
Champ Brière imp du	
Champagne rue de	
Champs venelle des	
Charles Léandre rue	
Charlotte Corday rue	
Chaussée rue de la	
Claude Debussy rue	
Clos Menou impasse du	
Clos Patry chemin du	
Collège rue du	
Commerce rue du ZI	
Condorcet rue	
Coqueret réage du	
Couinaud place du Dr	
Coulandon route de	
Courmoutiers rue des	
Crennes route de	
Croissant rue du	
Dardanettes rue des	
Dentellières rue des	
Déportés rue des	
Ecureuils rue des	
Edgar Degas rue	
Emmanuel Chabrier impasse	
Emmanuel Chabrier rue	
Enfer rue d'	
Enfer rue d'(jusqu'à rue Charlotte Corday)	
Entrepôt rue de l'	
Eperviers rue des	
Etienne Panthou rue	
Eugène Delacroix rue	
Eugène Denis rue	
Expansion boulevard de l' ZI	
Falaise route de	
Fauvettes rue des	
Ferdinand Buisson rue	
Fernand Léger rue	
Feuille rue de la	
Flandres rue des	
Fleurs rue des	
Foin rue du	
Fontaines rue des	
Forêt Normande avenue	
Forge rue de la	
Fossés Tanarès rue des	
François Poulain Impasse	
Frères Lenormand rue des	
Frévent chemin de	
Gaules rue des	
Gendarmerie Mobile place de la	
Général De Gaulle boulevard du	
Général Giraud rue	
Général Koening boulevard du	
Genets rue des	
Georges Bizet impassse	
Georges Brassens rue	
Georges Méheudin rue	
Giraud Impasse	
Gloriel Impasse	
Goulet route	
Goupil de Prefeln allée	
Grange aux Dîmes rue de la	
Griffon rue du	
Guillaume le Conquérant rue	
Gustave Charpentier rue	
Gustave Courbet rue	
Gustave Desgranges rue	
Gustave Levavasseur rue	
Gutenberg rue ZI	
Guy Deverre rue	
Guyemer place	
Guyemer rue	
Hector Berlioz rue	
Henri 4 place	
Henri Dunant rue	
Hérons rue des	
Hôtel de ville rue de l'	
Ile de France rue de l'	
Industrie avenue de l' ZI	
Jacobins rue des	
Jacques Brel rue	
Jacques Gabriel rue	
Jacques Larose rue	
Jean Ferrat rue	
Jean Filatre rue	
Jean François Millet rue	
Jean Honoré Fragonard rue	
Jean Joly rue	
Jean Mermoz rue	
Jean Monnet rue	
Jean Siard place	
Jean Siard rue	
Jean Soubabère rue	
Jean Wolf rue	

QUELS CHANGEMENTS À

La commune d'Argentan subit des changements importants, avec une réduction de la fréquence de passage pour les ordures ménagères dans certains quartiers. La encore il s'agit de conjuguer maitrise dépenses publiques et enjeux du développement durable.

Avec l'amélioration du tri et la valorisation des nouveaux emballages en plastique (pots, barquettes, films ,...), le volume de notre poubelle d'ordures ménagères diminue. Dans les quartiers pavillonnaires, généralement bons trieurs on remarque que les habitants sortent en moyenne un sac de déchets ménagers par semaine. Faire passer un camion dans chaque rue d'un quartier pour collecter un sac toutes les 2 ou 3 habitations est devenu intolérable alors que la réduction des émissions de gaz à effet de serre fait partie des enjeux environnementaux de ces réorganisations de collecte.

A compter du 3 juin 2019, certains quartiers d'Argentan seront donc collectés une fois par semaine pour les ordures ménagères et une fois par semaine pour les sacs jaunes de tri.

En ne sortant leurs déchets qu'une fois par semaine, les habitants de ces pavillons qui disposent d'un jardin et parfois d'un garage pour stocker leur sac, participeront directement à l'optimisation du ramassage des déchets et ainsi à la préservation de notre environnement.

"Attention, ces évolutions peuvent entrainer un changement du jour de ramassage dans les quartiers concernés mais également les autres. Vérifiez le dans la liste ci-contre et sur www.sitcom-argentan.fr"

RETROUVEZ LE DÉTAIL DE VOTRE RUE SUR NOTRE SITE INTERNET : WWW.SITCOM-ARGENTAN.FR

À ARGENTAN ?

AUJOURD'HUI, PLUS DE 50% DES FOYERS NE PRÉSENTENT PAS SYSTÉMATIQUEMENT DES SACS À LA COLLECTE

ET LES JOURS FÉRIÉS

Les collectes sont maintenues TOUS LES JOURS FÉRIÉS sauf le 1er mai, 25 décembre et 1er janvier. Pour ces 3 jours fériés, toutes les collectes suivantes de la semaine sont décalées d'une journée ***(exemple : si le mercredi est férié, les collectes du mercredi sont reportées au jeudi, celles du jeudi au vendredi et celles du vendredi au samedi).***

Jeanne d'Arc rue (depuis intersection avec rue pasteur)
Jeanne d'Arc rue (jusqu'à intersection avec rue pasteur)
Jersey rue de
Jonquilles rue des
Juifs rue aux
Jules Ferry rue
Labours rue des
Lattre de Tassigny place de
Lautour Labroise rue
Léo Ferret rue
Léon Bourgeais impasse
Léopoldine rue
Lescot quartier
Libération impasse de la
Libération rue de la
Lilas rue des
Louis Bernard rue
Lucien Blin rue
Magny rue
Mahé place
Maine rue du
Maisons Bruneaux rue des
Manoir rue du
Marais rue du
Marchand place du
Marché place du
Maréchal Foch avenue du
Maréchal Juin rue du
Maréchal Leclerc place du
Maréchal Lyautey rue du
Margueritte de Lorraine rue
Marie Curie rue
Maurice Ravel rue ZI
Mauvaisville rue de
Méridien rue du
Mésanges rue des
Mezerette rue
Moissons rue des
Monnerot allée de
Monseigneur Rattier rue
Mont Ormel rue du
Montreuil rue de
Moulin à vent rue du
Moulins rue des
Muguet rue du
Noé rue de la (du n°1 au 36 bis)
Noé rue de la(du n°37 au 56)
Orne venelle de l'
Paix Rue de la
Papegaux rue
Parc passage du
Paris avenue de
Pasteur rue
Paty rue du
Paul Boshet rue
Paul Cézanne rue
Peintres avenue des
Pervenches rue des
petits Fossés rue des
Peupliers rue des
Picardie rue de
Pierre Bérégovoy rue
Pierre de Coubertin rue
Pierre Jacquot rue
Pierre Mendès France rue
Pierre Ozenne rue
Pierre Sémard place
Pinsons rue des
Plein Soleil rue du
point d'Argentan place du
point du jour rue du
Pommainville rue de
Ponts de Fligny rue des
Poterie rue de la (depuis l' intersection avec rue République)
Poterie rue de la (jusqu'à intersection avec rue République)
Poudrière rue de la
Prieuré chemin du
Primevères rue des
Provence rue de
Provinces avenue des
Putanges route de ZI
Pyrénées rue des
Relais de la male poste rue du
République rue de la
Rivière chemin de la
Robert Dugué place
Rochambelles rue des
Roitelets rue des
Rondelière impasse de la
Rottenburg rue de
Rouges Gorges rue des
Saint Exupéry rue
Savoie rue de
Sées route de
Sées route de (1/2/3/11)
Semailles rue des
Sente au bois réage de la
SergentEscoffier rue du
Sévigny route de
Sillon rue du
Six juin rue du
St Benoit réage
St Germain place
St Germain rue
St Jacques Compostelle chemin
St Jacques rue
St Jean Eudes rue
St Louis quai
St Martin rue(depuis intersection avec rue République)
St Martin rue(jusqu'à intersection avec rue République)
St Roch chemin de
St Thomas rue
Ste Claire rue
Ste Opportune rue
Tanneurs rue des
Tercey route de
Théodore Géricault rue
Tilleuls rue des
Tramway rue du
Tripot rue du
Trun route de
Urou route
Val de Baize rue du
Val d'Orne rue du
Vallée d'Auge rue de la
Vallées rue des
Varende rue de la
Vendée rue de
Verdier allée
Verdun quai de
Vicomté rue de la
Victor Guillochin rue
Victor Hugo boulevard
Vieilles halles rue des
Vieilles prison rue des
Vimal du Bouchet place
Vincent Muselli rue
Violettes rue des
Yves Sylvestre rue

UNE DÉCHÈTERIE NOUVELLE GÉNÉRATION À ARGENTAN

La nouvelle déchèterie d'Argentan va ouvrir ses portes en juin 2019. Elle remplacera la déchèterie actuelle, initialement construite en 1990 et devenue aujourd'hui obsolète.

Sa conception et son fonctionnement seront différents de la déchèterie actuelle. Il s'agit d'une déchèterie « nouvelle génération » intégrant l'évolution de l'usage des déchèteries, les nouvelles réglementations, mais également l'optimisation de ses flux. En effet, une déchèterie est principalement un point d'arrivée (dépôts des habitants) et de départ (transport vers les filières de traitement) pour nos déchets.

TROIS OBJECTIFS PRINCIPAUX ONT GUIDÉ SA CONCEPTION :

L'amélioration de la sécurité : la sécurité des agents et des utilisateurs de la déchèterie est une priorité. Pour cela, un système de déchargement en silos et de quais bas a été choisi. Il permet de limiter les conséquences d'une chute accidentelle. La séparation totale entre la zone de dépôt et la zone d'exploitation supprime le risque d'interaction entre les déposants et les matériels d'exploitation. Enfin, la vidéoprotection de l'ensemble de la déchèterie permet de dissuader les comportements agressifs et les infractions au règlement des déchèteries ;

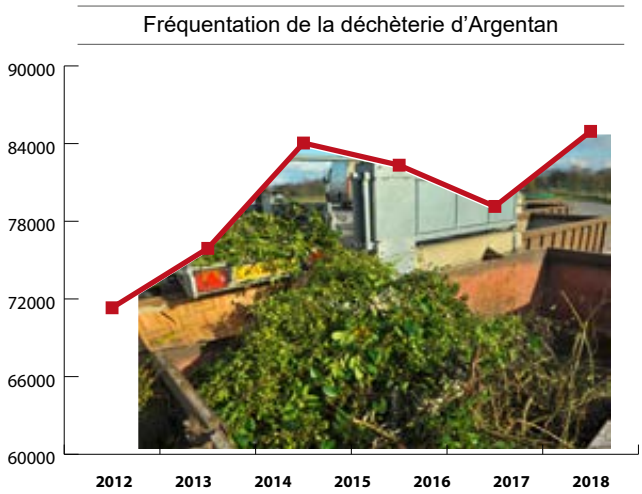

L'amélioration des conditions de dépôt : En créant des espaces de déchargement et de circulation plus larges, la capacité d'accueil de la déchèterie sera meilleure. Une zone réservée au déchargement des végétaux, située à l'entrée permettra aux déposants n'ayant que ce type de déchet à décharger de ne pas engorger le reste de la déchèterie. Enfin, la couverture des zones de déchargement tiendra les usagers à l'abri des intempéries ;

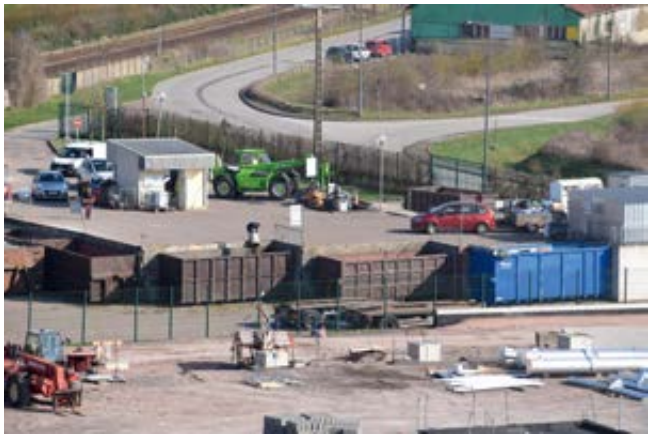

La déchèterie actuelle ne permet plus de faire face au pic d'apport, ni d'assurer des conditions optimales de sécurité

L'amélioration du tri : La déchèterie est avant tout un endroit où les déchets doivent être apportés triés afin qu'ils puissent être orientés vers les filières de traitement les plus adaptées. En accroissant le nombre de bennes et d'espaces de déchargement, la déchèterie pourra s'adapter aux évolutions futures et sera capable d'accueillir de nouvelles catégories de déchets, pour mieux les recycler.

A NOTER QU'À PARTIR DU 1ER JUILLET 2019, LES HORAIRES DE TOUTES LES DÉCHÈTERIES DU STICOM SERONT MODIFIÉS. (VOIR DERNIÈRE PAGE)

COMMENT Y ACCÉDER ?

Avec l'ouverture de la nouvelle déchèterie d'Argentan, le contrôle d'accès va faire son apparition dans toutes les déchèteries du SITCOM Région d'Argentan.

QUEL EST SON BUT ?

La mise en place du contrôle d'accès répond à deux impératifs :

Vérifier que les déchèteries du SITCOM Région d'Argentan n'accueillent que les habitants du SITCOM : Les déchèteries sont financées par les habitants du SITCOM, il est donc normal que l'on puisse contrôler que des habitants de communes extérieures ne viennent pas y déposer de déchets ;

Mieux identifier le type de déposant :

Les déchèteries sont utilisées bien entendu par les particuliers, mais également par les entreprises artisanales ou commerciales. Cependant, la collectivité n'a aucune obligation d'accepter ces professionnels. Si elle le fait, comme le SITCOM l'a choisi, cela doit impérativement donner lieu à une facturation afin que le coût de ces déchets ne pèse pas sur les habitants. Ces dispositions sont parfaitement intégrées par la plupart des artisans qui par ailleurs facturent le traitement des déchets de leurs chantiers à leurs clients. Dès lors, le système de carte d'accès permettra d'assurer cette facturation de manière équitable.

COMMENT CELA FONCTIONNE ?

Après une période de transition de quelques mois, l'accès à toutes les déchèteries du SITCOM Région d'Argentan sera impérativement conditionné à la présentation de la carte d'accès personnelle du déposant (une carte par foyer). Cette carte devra être passée dans la borne d'accès ou présentée au gardien avant tout déchargement. Si la carte ne peut être présentée, le dépôt sera refusé.

Chaque passage sera ainsi comptabilisé et sera retiré du crédit de 24 passages annuels. Ce crédit est volontairement suffisamment large pour couvrir les besoins d'un foyer classique (déchets de jardinage, de bricolage, déchets dangereux, électroménager hors service, ...). En fonction des habitudes de fréquentation relevées après plusieurs mois, ce seuil sera éventuellement adapté.

EN SAVOIR +: www.sitcom-argentan.fr

COMMENT OBTENIR MA CARTE D'ACCÈS EN DÉCHÈTERIE ?

Un portail internet est d'ores et déjà accessible depuis www.sitcom-argentan.fr, pour faire les demandes de cartes. Pour que l'inscription soit valide, il faudra y déposer un justificatif de domicile scanné ou bien présenter celui-ci au secrétariat du SITCOM Région d'Argentan (1 place Mahé, Argentan) une fois le questionnaire rempli sur internet. Pour les personnes n'ayant pas d'accès internet, la demande pourra être faite en remplissant un questionnaire disponible au secrétariat du SITCOM Région d'Argentan.

"Une fois votre inscription validée, votre carte qui sera valable pour les 7 déchèteries du SITCOM, vous sera adressée par courrier dans un délai de quelques semaines."

LA CARTE SERA GRATUITE POUR TOUS LES HABITANTS DU TERRITOIRE

CHIFFRES CLÉS
LA DÉCHÈTERIE D'ARGENTAN

1990: construction de la première déchèterie d'Argentan
2003: Agrandissement de la déchèterie
2010: Extension et rénovation de la déchèterie
7200 tonnes de déchets ont été déposés à la déchèterie en 2018.
84900 dépôts ont été réalisés par les habitants en 2018

Infos et agendas

OPÉRATION COMPOSTEUR 2019

Le SITCOM propose toujours aux habitants de s'équiper d'un composteur.

Le compostage individuel est une excellente manière de limiter sa production de déchets en triant la partie organique qui représente plus de 30% du poids de notre poubelle ménagère soit près de 160kg par an et par personne.

Le compostage des végétaux et de certains restes alimentaires permet de faire entrer dans nos foyers les exigences du développement durable.

Faire son compost, un geste pour l'environnement.

Capacité :400l extensible à 600l (+9€)
Dimensions : 60x90x60
Prix : 16€

N'hésitez pas à nous contacter !

AGENDAS

3 JUIN

Modification des jours de collecte des déchets ménagers. Plus d'infos sur www.sitcom-argentan.fr.

3 JUIN

Extension de la collecte sélective en porte, aux communes de Fel, Alménèches, Occagnes, Urou et Crennes

JUIN

Mise en service de la nouvelle déchèterie d'Argentan.

1ER JUILLET

Changement d'horaires dans toutes les déchèteries du SITCOM Région d'Argentan.

SEPTEMBRE 2019

Distribution des sacs de tri à Argentan.

JANVIER 2020

Présentation obligatoire d'un badge d'accès pour les dépôts en déchèteries.

COMMENT RÉCUPÉRER DES SACS POUR LE TRI ?

Vous habitez à Argentan, Sarceaux , Ecouché, Mortrée , Trun , Boucé, ou Putanges et vous n'avez plus de sacs de tri.

N'hésitez pas à vous rendre dans votre mairie aux heures d'ouvertures, ou bien au secrétariat du SITCOM situé 1 place Mahé à Argentan .

RÉSEAUX SOCIAUX

N'hésitez pas à vous abonner à nos pages pour être informés en temps réel de toutes les actualités du SITCOM mais aussi des reports ou annulation de collecte, des limitations d'accès en déchèterie en période de pointe, ou bien des annulations de collecte liées à la météo.

ADRESSES & INFOS UTILES

SITCOM RÉGION D'ARGENTAN

1, PLACE MAHÉ 61200 ARGENTAN
TEL: 02-33-36-13-60

Horaires d'ouverture :

du lundi au vendredi de 8h30 à 12h / 13h30 à 17h.

EMAIL: SITCOM@SITCOM-ARGENTAN.FR
SITE INTERNET: WWW.SITCOM-ARGENTAN.FR
https://www.facebook.com/sitcomargentanactualites
https://twitter.com/SitcomArgentan

DÉCHÈTERIE D'ARGENTAN

RUE DE LA SAPONITE ZI SUD
61200 ARGENTAN
TEL : 02.33.39.34.84

Ouverture : Lundi au samedi

9h-12h/14h-18h

DÉCHÈTERIE DE CHAHAINS

ROUTE DE ROUPERROUX
61320 CHAHAINS
TEL. : 02.33.29.18.66

Ouverture :mardi ,jeudi et samedi

9h-12h/14h-18h

DÉCHÈTERIE DE MORTRÉE

ROUTE DE MORTRÉE
61570 MONTMERREI
TEL. : 02.33.35.11.96

Ouverture : Mardi au samedi

9h-12h/14h-18h

DÉCHÈTERIE DE PUTANGES

ZONE INDUSTRIELLE
61210 PUTANGES PONT ÉCREPIN
TEL : 02.33.35.25.65

Ouverture : Mardi au samedi

9h-12h/14h-18h

DÉCHÈTERIE DE RÂNES

ROUTE DE CARROUGES
61150 RÂNES
TEL. : 02.33.67.30.62

Ouverture :mercredi, vendredi et samedi

9h-12h/14h-18h

DÉCHÈTERIE D'ÉCOUCHÉ

VILLENEUVE
61150 ÉCOUCHÉ
TEL : 02.33.12.69.52

Ouverture : Mardi au samedi

9h-12h/14h-18h

DÉCHÈTERIE DE TRUN

CHEMIN DE CAEN
61160 TRUN
TEL. : 02.33.67.13.81

Ouverture : Mardi au samedi

9h-12h/14h-18h

NOUVEAUX HORAIRES À PARTIR DU 1ER JUILLET 2019